

¿En qué consiste un arrendamiento?



Contrato de arrendamiento y alquiler

ESTO ES UN CONTRATO celebrado este día ____ de _____ de _____ por y entre _____, de aquí en adelante denominado "Arrendador" y _____, de aquí en adelante denominado "Inquilino".

1. CONTRATO Y LOCAL OBJETO DEL ARRENDAMIENTO:

Por medio del presente documento, el Arrendador accede a alquilar al Inquilino la vivienda ubicada en _____ de acuerdo a los siguientes términos y condiciones.

2. TÉRMINO:

Los inquilinos aceptan arrendar esta vivienda por un término fijo de _____, comenzando el _____ y terminando el _____. A su vencimiento, este Contrato se convertirá AUTOMÁTICAMENTE en un contrato de mes en mes.

3. RENTA:

El Inquilino acepta pagar al Arrendador como renta básica la suma de \$_____ al mes, vencida y pagadera mensualmente por adelantado el 1er día de cada mes durante el término de este contrato. Se requiere que se entregue la renta del primer mes al momento o antes de mudarse.

4. CARGO POR DEMORA DE PAGO:

La renta pagada después del 1er día de cada mes se considerará pago tardío, y si la renta no se paga en un plazo de _____ días después de dicha fecha, el Inquilino acepta pagar un cargo por demora de \$_____.

5. SERVICIOS PÚBLICOS:

El Inquilino es responsable por el pago de todos los servicios públicos y otros servicios de la vivienda.

6. DEPÓSITO EN GARANTÍA:

Por medio del presente contrato, los inquilinos aceptan pagar un depósito en garantía de \$_____ que será reembolsado al momento de desocupar la vivienda, devolver las llaves al Arrendador y finalizar este contrato de conformidad con los otros términos acordados en el mismo. Este depósito se retendrá para cubrir cualquier daño potencial a la propiedad.

_____ Firma del Arrendador	_____ Nombre y apellido del Arrendador	_____ Fecha
_____ Firma del Inquilino	_____ Nombre y apellido del Inquilino	_____ Fecha
_____ Firma del Fidor	_____ Nombre y apellido del Fidor	_____ Fecha

Ficha de información del producto

EZ CLEAN KITCHEN CLEANER



Tóxico

**Mortal si se ingiere
Produce irritación de la piel**

**Use guantes protectores
Lávese las manos después de usarlo
No coma o beba este producto**

**Si se ingiere:
Llame al CENTRO DE CONTROL DE INTOXICACIÓN o
a un médico.**

Almacene en un área cerrada con llave

Empresa de suministros de limpieza 123-456-7890

Información médica



TARJETA DE IDENTIFICACIÓN MÉDICA DE EMERGENCIA



Información personal

Nombre: _____

Calle: _____

Ciudad/Estado/Código Postal: _____
(Ciudad/Provincia/Código Postal)

Teléfono: _____

No. de tarjeta/seguro médico: _____

En caso de emergencia notificar a:

Nombre: _____

Teléfono: _____

Anverso

Médico: _____

Teléfono del médico: _____

Condición médica actual: _____

Alergias: _____

Medicamentos: _____

Grupo sanguíneo: _____

Otro: _____

Reverso

Rutas en caso de incendio



PLAN DE EVACUACIÓN

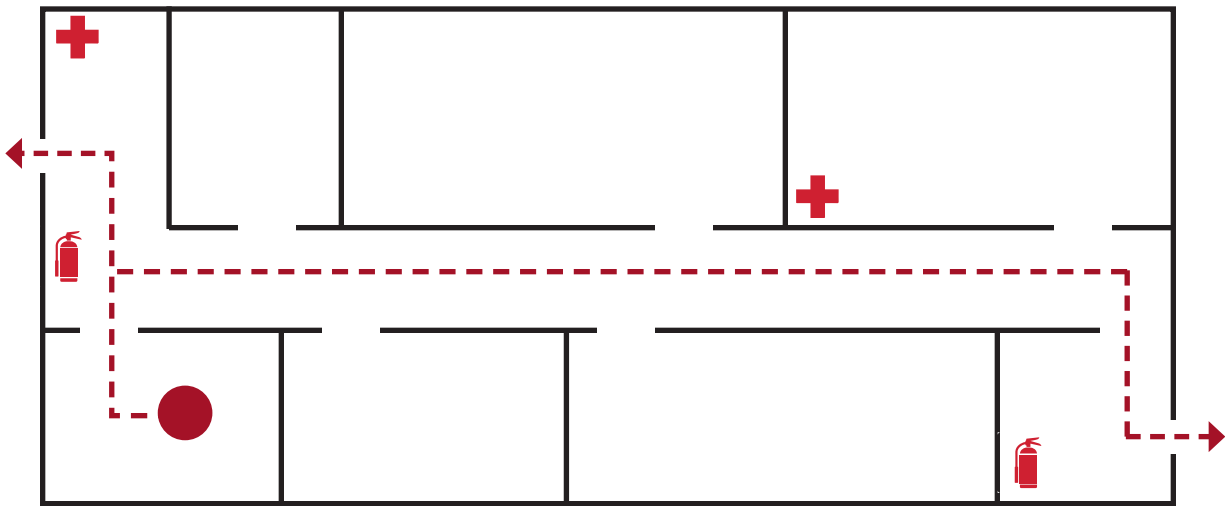

**EN CASO DE INCENDIO USE LAS ESCALERAS PARA SALIR.
NO USE EL ASCENSOR.**

 USTED ESTÁ AQUÍ

 EXTINTOR DE INCENDIOS

 RUTA DE EVACUACIÓN

 KIT DE PRIMEROS AUXILIOS

**No. de teléfono en caso de
emergencia. - 911**

Mapa de autobús

TARIFAS DE DDOT Y ABONOS DE TRANSPORTE COLECTIVO

TARIFAS DE DDOT

Tarifa básica de adulto	\$1.50
Estudiate con ID de estudiante de DDot	\$0.75
Transferencia	\$0.25
Adulto mayor (65 y mayor) y discapacitados con identificación adecuada	\$0.50
Tarifa de entrada al distrito comercial central	\$0.50
Titular de tarjeta de Medicare	\$0.75
Transferencia	\$0.10

Niños (menores de 44" de estatura)
Límite de tres con tarifa de adulto pagada **SIN COSTO**

ABONOS DE TRANSPORTE COLECTIVO

GoPass	
Mensual	\$47.00
Quincenal	\$27.50
Semanal	\$14.50
GoPass semanal para adultos mayores/ discapacitados**	\$17.00

Abono de 5 días \$14.00
Tarjeta de valor almacenado de diez dólares \$10.00

Abono Mensual Regional SMART/DDot \$49.50

Tarjeta de ID de estudiante de DDot \$2.00
Abono semestral de DDot \$136.50

Para comprar una tarjeta de identificación de estudiante de DDot se necesita uno de los siguientes artículos: Un documento oficial actual de tu escuela, una carta de matrícula actual con membrete de la escuela, una identificación vigente de la escuela, o una tarjeta de calificaciones del año en curso.

Para obtener una tarifa con descuento, los pasajeros adultos mayores y discapacitados elegibles deben pasar su tarjeta de ID de Tarifas Especiales del DDot o una identificación estatal designada para personas con discapacidad visual.

¡Descarga hoy la Aplicación de autobús del DDot!

Descarga la "Aplicación de autobús del DDot" en tu tienda de aplicaciones o en Google Play para ver información de la ruta en tiempo real y para planificar tu viaje.



www.RideDetroitTransit.com

Ruta **14**

Ruta que atraviesa la ciudad

Lunes a viernes
Actualizada en abril

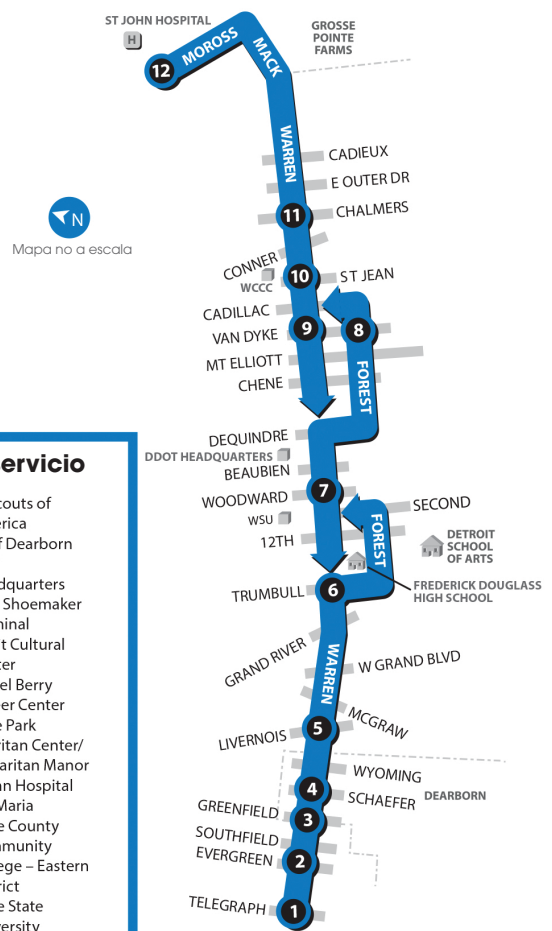
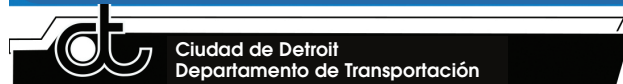

Al servicio

- Boy Scouts of America
- City of Dearborn
- DDOT
- Headquarters DDOT Shoemaker Terminal
- Detroit Cultural Center
- Michael Berry Career Center
- Rouge Park
- Samaritan Center/ Samaritan Manor
- St. John Hospital
- Vista Maria
- Wayne County Community College – Eastern District
- Wayne State University

- Escuela
- Punto de referencia
- Calle transversal
- Límite de la ciudad
- Ruta alterna



Muestra de factura de electricidad



At Home Electric Company

NÚMERO DE CUENTA

1234 5678 9100

Detalles de tus cargos por electricidad:

Servicio a:

CLIENTE
456 MAIN STREET

Servicio residencial - Número de servicio 1234 5678 9100
Electricidad que usó este período

Su factura eléctrica para el período del
30 de marzo al 29 de abril

Total vencido al 22 de mayo de,

\$138.07

Contador número Tipo de energía	Lectura Actual	Lectura Anterior	Diferencia	Total Consumo
80568070	29 de abril	30 de Marzo		
Consumo (kWh)	09580	091787	793	793
	(real)	(real)		

Su próxima lectura del contador está programada para el 31 de mayo

Resumen de electricidad

**Saldo de su última
factura \$145.24**

Pago 1 de abril \$100.00-

Pago 15 de abril \$45.24-

Total de pagos \$145.24-

Cargos de electricidad \$138.07
(Calefacción residencial)

**Nuevos cargos
de electricidad \$138.07**

Devuelva este talón en el sobre proporcionado con un cheque a nombre de At Home Electric Company.

Puede pagar su factura por internet en:
www.athomeelectric.com

Para pagar con tarjeta de débito o crédito llame al 1-800-123-4567